Regulace klimatu: ukládání uhlíku

Středočeský kraj + Praha

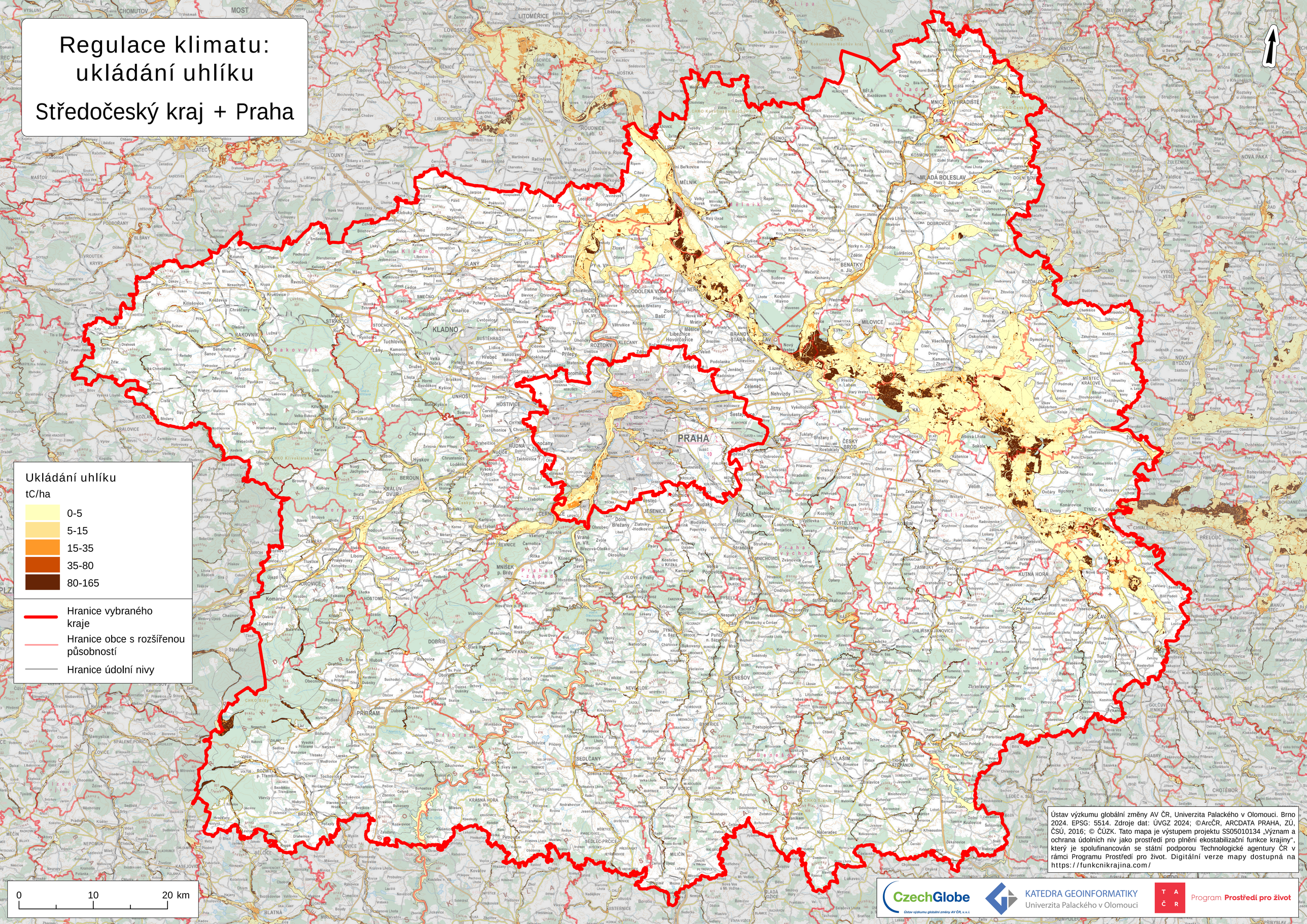

Ústav výzkumu globální změny AV ČR, Univerzita Palackého v Olomouci. Brno 2024. EPSG: 5514. Zdroje dat: ÚVGZ 2024; ©ArcČR, ARCDATA PRAHA, ZÚ, ČSÚ, 2016; © ČÚZK. Tato mapa je výstupem projektu SS05010134 „Význam a ochrana údolních niv jako prostředí pro plnění ekostabilizační funkce krajiny“, který je spolufinancován se státní podporou Technologické agentury ČR v rámci Programu Prostředí pro život. Digitální verze mapy dostupná na https://funknikrajina.com/

CzechGlobe Ústav výzkumu globální změny AV ČR, v.v.i.

KATEDRA GEOINFORMATIKY Univerzita Palackého v Olomouci

TAČR Program Prostředí pro život